

# VISITEURS DE LA GRANDE ÎLE DE CHAUSEY,



## LA VILLE DE GRANVILLE VOUS INFORME



Chausey accueille 200 000 visiteurs par an, qui apprécient la quiétude des plages de la grande île, la plaisance ou la pêche à pied.

L'archipel est vulnérable et il est essentiel de le respecter.

Une politique de protection et de mise en valeur du site est ainsi menée par la SCI des Iles Chausey – propriétaire de la plus grande partie de l'archipel (soit 38 hectares) et de la totalité des îlots.

Le Conservatoire du Littoral, propriétaire de 6 hectares sur la Grande Ile, assure les bonnes conditions d'accueil du public et préserve les richesses naturelles de l'archipel.

### Appel à la vigilance !



- La SCI signale aux visiteurs de ne pas s'écarter du sentier du littoral sur sa propriété.

La responsabilité des promeneurs est engagée en cas d'accident résultant d'imprudence ou d'inattention.

- De nombreux accidents surviennent dans les rochers glissants par manque de vigilance.



SAMU.....15

POMPIERS.....18 ou 112



## Présence de frelons asiatiques



**Frelon asiatique**  
(taille réelle 3 cm)

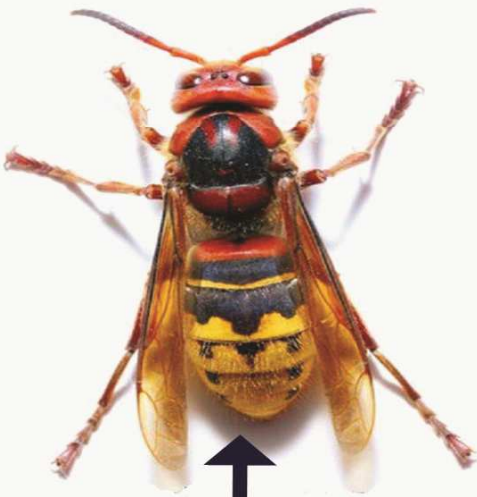

**Frelon commun**

- La présence de frelons asiatiques a été détectée sur l'île : il convient d'observer la plus grande prudence afin d'éviter tout risque de piqûre. Celle-ci peut comme toute piqûre d'hyménoptère (guêpe, abeille, frelon, bourdon), provoquer de graves réactions allergiques (choc anaphylactique), nécessitant une prise en charge urgente.



## Risque d'incendie



- A l'approche de la période estivale et du risque accru de sécheresse, il est recommandé d'être particulièrement vigilant par rapport à l'utilisation de briquets, allumettes, cendres de cigarettes, afin d'éviter tout risque d'incendie sur l'île.

